

Nouveauté

Calcul de votre quotient familial

Manuel pour la déclaration des quotients en ligne
Afin de vous aider au mieux à gérer vos démarches en ligne sur le portail famille, ce document vous guide dans la déclaration de votre quotient en ligne.



I- JE SUIS ALLOCATAIRE CAF

- 1- Je me connecte sur mon portail famille
- 2- Je clique sur "Déclarer mon quotient"

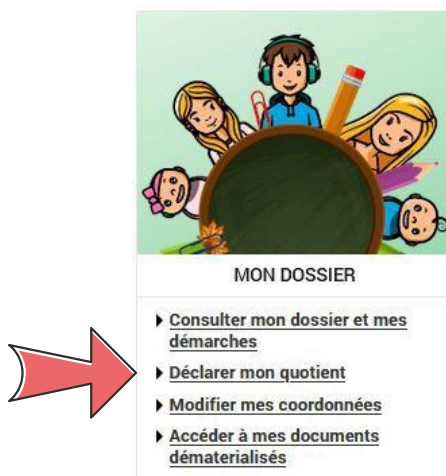

Etape 1/3

Je clique sur "Déclarer"



Etape 2/3

DÉCLARATION

Les champs obligatoires sont précédés d'un astérisque (*).

Nom* :

HEBERT

Prénom* :

Clovis

Numéro d'allocataire* :

0000002

Code postal* :

75002

ANNULER

ÉTAPE PRÉCÉDENTE

→ ÉTAPE SUIVANTE

Etape 3/3

DÉCLARATION DE REVENUS 2021 «QUOTIENT FAMILIAL VIGNEUX-SUR-SEINE»

Étape 1/3 ✓ Description démarche
Étape 2/3 ✓ Déclaration ressources
Étape 3/3 ✓ Récapitulatif

Vous êtes sur le point de finaliser votre demande de calcul du quotient familial. Vous êtes invité à vérifier les informations renseignées avant de valider. Vous recevrez une confirmation du calcul de votre quotient par courriel.

DECLARANT

Allocataire 1 : CLOVIS HEBERT né(e) le 12/01/1968
Allocataire 2 : EMILIE HEBERT né(e) le 19/01/1970
Adresse : 7 rue Montmartre, 75002 PARIS, FRANCE
Enfants : GABRIEL HEBERT né(e) le 14/01/2010
JULIE HEBERT né(e) le 23/01/2008
MALCOM HEBERT né(e) le 03/01/2012
ERIC HEBERT né(e) le 01/01/2009
Quotient familial : 400€ valide à partir avril 2021

Les champs obligatoires sont précédés d'un astérisque (*).

Ajouter un commentaire :

Je certifie sur l'honneur l'exactitude des informations portées ci-dessus*

ANNULER

ÉTAPE PRÉCÉDENTE

TERMINER



Vérifiez les informations et cliquez sur "TERMINER"



QUOTIENT FAMILIAL VIGNEUX-SUR-SEINE

Déclaration faite
le 12/10/2021 à 14:37:54

✓
VALIDÉE
TRANCHE 1 / 400.0€

NOUVELLE DÉCLARATION

Vous recevrez un mail de suivi pour chaque étape jusqu'à la validation de la prise en compte de votre quotient

II-JE NE SUIS PAS ALLOCATAIRE CAF

Je transmets mon dernier avis d'imposition en me déplaçant au service Education, par courrier, via le portail Famille ou bien via l'adresse mail : rentreescolaire@vigneux91.fr

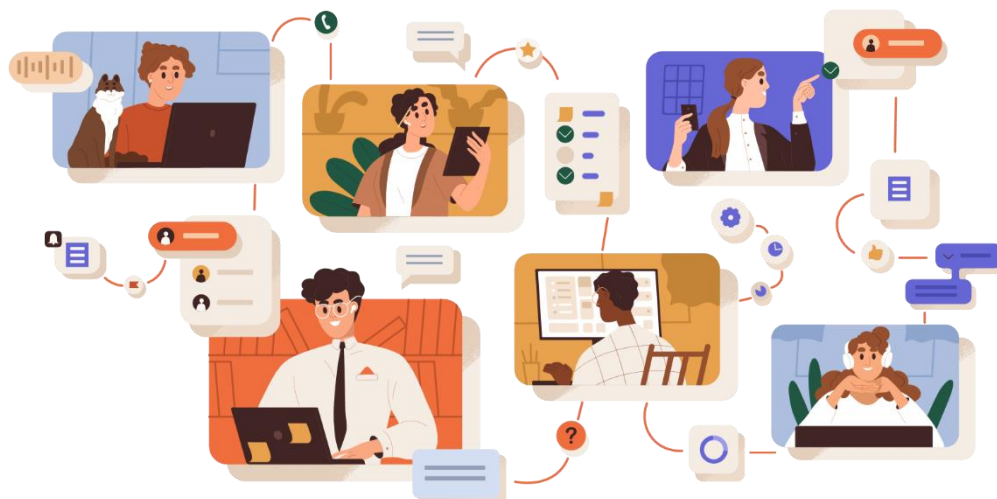

Facile, pratique, pour gérer mon quotient à distance !

Le service Education reste à votre disposition du lundi au vendredi de 8h30 à 12h et de 13h30 à 17h et le samedi selon le planning, de 8h30 à 12h.

Pour toute information complémentaire, vous pourrez contacter l'accueil en composant le

01 69 52 69 71

